

Eisacktal

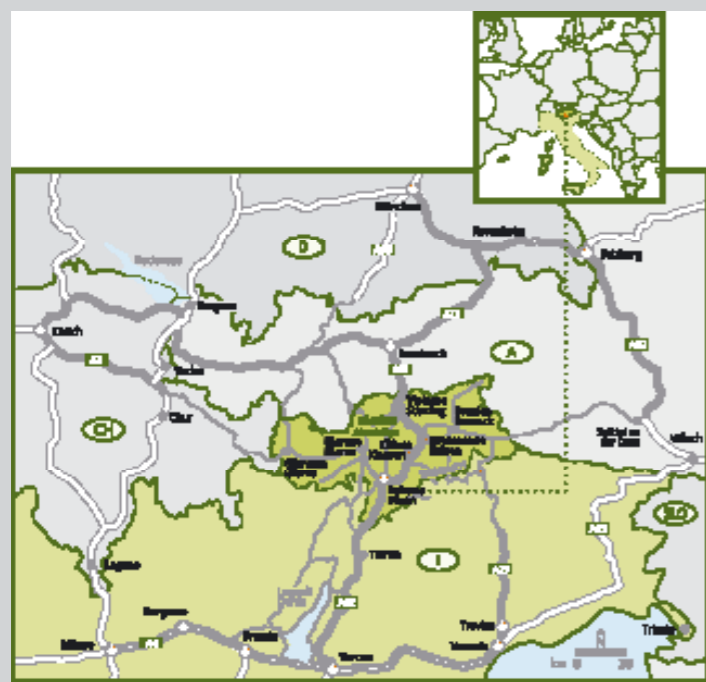

Tourismusverein Brixen
 Regensburger Allee 9
 I-39042 Brixen
 Tel. 0039 0472 836 401
 Fax 0039 0472 836 067
 info@brixen.org
 www.brixen.org

Tourismusverein Lüsen
 Dorfgasse 19
 I-39040 Lüsen
 Tel. 0039 0472 413 750
 Fax 0039 0472 413 838
 info@luesen.com
 www.luesen.com

Internationale Vorwahl
 für Italien: 0039
 Bei der Ortsvorwahl die "0"
 mitwählen: Bsp. 0039 0472 802 232



Brixen
 und seine Feriendörfer
 Unterkünfte
 2011

- BRIXEN
- FRANZENSFESTE
- LÜSEN
- VAHRN

Die Preisliste: klare Angaben

Preise - Saisonzeiten - verschiedene Hinweise

Die angeführten **Preise** verstehen sich pro Person und Tag im Doppelbettzimmer bei einem Mindestaufenthalt von 3 Tagen. Sie schließen die angeführten Leistungen, Mehrwertsteuer und sonstige Abgaben ein. Zuschläge für einen Kurzaufenthalt (bis zu 3 Tagen) sowie der Einzelzimmerzuschlag sind nicht enthalten.

Bei den **Ferienwohnungen** verstehen sich die Preise pro Person und Tag in der Ferienwohnung (App./Pers.) bzw. als Apartmentpreise für die angeführte Personenzahl (A 2-4 = Apartment für 2 bis 4 Personen zum Preis von ...). Die Bettenanzahl in der Ferienwohnung ist pro Wohneinheit angegeben.

Der angegebene Grundpreis enthält die Bereitstellung der Bettwäsche, die Nebenkosten für Strom, Gas und Wasser sowie alle Steuern.

Die **Preisspannen** ergeben sich aufgrund der unterschiedlichen Saisonzeiten, der Lage, Größe und der verschiedenen Ausstattungsmerkmale der Zimmer und Ferienwohnungen.

In der vorliegenden Preisliste enthaltenen Angaben und Preise werden dem Tourismusverband von den ihm angeschlossenen Tourismusvereinen zur Verfügung gestellt. Der rechtsgültige Preis kommt durch die mündliche oder schriftliche Vereinbarung mit dem Beherbergungsbetrieb zustande. Die Einstufung aller Betriebe wurde von der offiziellen Listung übernommen. Änderungen sind vorbehalten.

Die **Saisonzeiten** lassen sich grundsätzlich wie folgt definieren:
HS = Hochsaison: Weihnachten bis 06.01. / Fasching / Ostern / von Mitte Juli bis Ende August / gebietsbezogen die Wochenenden im Oktober

VS = Vorsaison: die restliche Zeit

Die Zeiten können als Richtlinien angesehen werden. Abweichungen und Ergänzungen behalten sich die einzelnen Ortschaften vor.

Bei den angeführten Betrieben handelt es sich ausschließlich um Mitglieder der örtlichen Tourismusvereine.

ERKLÄRUNG DER INSERATE

Lageplan-Nr. (oder Planquadrat, z.B. G/5) **63 G5**

Hotel Sommer Kategorie/Betriebsart und Betriebsname

Sommerstraße 176 Anschrift
I-39042 Brixen
Tel. 0000 000 000 Telefon + Fax + Mobil
Fax 0000 000 000 E-Mail
Mobil 000 000 00 00
info@sommer.it

Internet **www.sommer.it** Text
Genuss und Lebensfreude in Brixen

Beherbergungskapazität: Betten | Zimmer | Apartment

	VS €	HS €	
ÜF	100,00-100,00	200,00-200,00	Preis für Zimmer mit Frühstück (ÜF)
HP	100,00-100,00	200,00-200,00	Preis für Halbpension (HP)
A 2-4	100,00-100,00	200,00-200,00	Apartmentpreis

Symbole für Ausstattung und Einrichtung (siehe Klappe)

Mindest- und Höchstpreise gestaffelt nach Saisonzeiten (VS = Vorsaison | HS = Hochsaison)

- Eisackmotobike - Motorradfreundliche Betriebe
- Eisackbus - Gruppenfreundliche Betriebe
- Eisackbike - Fahrradfreundliche Betriebe
- Urlaub auf dem Bauernhof
- Alpine Wellness
- Gratiseintritt ins örtliche Hallenbad
- Vitalpina Hotels Südtirol
- Europa Wander Hotels
- Familienhotels
- Mountain Bike Holidays
- MOHO - Motorrad Hotels
- Road Bike
- BrixenCard

Legende ...

- Bettenanzahl (in der Ferienwohnung verstehen sich die Betten pro Wohneinheit)
- Zimmeranzahl
- Ferienwohnungen
- Bad-Dusche/WC
- Etagenbad
- Suite
- Telefon im Zimmer/Wohnung
- TV im Zimmer/Wohnung
- Radio im Zimmer/Wohnung
- TV-Anschluss im Zimmer/Wohnung
- Internet-Anschluss im Zimmer/Wohnung
- Safe im Zimmer/Wohnung
- Frigobar im Zimmer
- Aufenthalts-, Wohnraum
- Raucherraum
- Hunde erlaubt
- Aufzug
- Parkplatz
- Garage
- Hausbar
- Restaurant
- Menüwahl
- Diätkost
- Freischwimmbad
- Hallenbad
- Solarium
- Fitnessraum
- Kinderspielplatz
- Liegewiese
- Garten-, Parkanlage
- Besonders ruhige Lage
- Haustaverne
- Behindertengerechte Einrichtung
- Hot-Whirl-Pool
- Sauna
- Dampfsauna
- Massage
- Beautyabteilung
- Unterhaltungsabende/Animation
- Hauseigener Tennisplatz
- Konferenzräume
- Kreditkarte
- Bauernhof

In der Ferienwohnung

- Wäsche vorhanden
- Geschirr vorhanden
- Schlaf- und Wohnraum getrennt

In der Schutzhütte

- Lagerplätze

Sehr geehrte Damen und Herren,

bitte senden Sie mir ausführliches Informationsmaterial - laut Rückseite

Ich bin an einem Ferienaufenthalt interessiert und ersuche Sie,

mir ein unverbindliches Angebot zu unterbreiten

folgende Buchung vorzunehmen

Anreise: _____ Abreise: _____

Kategorie: _____ Richtpreis/Person/Tag: _____

Anzahl Erw.: _____ Anzahl Kinder/Alter: _____

Einzelzimmer Zimmer mit Frühstück

Doppelzimmer Halbpension

Mehrbettzimmer Vollpension

Ferienwohnung für _____ Pers.

Besondere Wünsche: _____

Die freien Zimmer und Ferienwohnungen sind jederzeit online abrufbar: auf den **Websites der jeweiligen Tourismusvereine** (siehe Rückseite) oder unter **www.eisacktal.com**

Die Angaben sind ohne Gewähr und beruhen auf Mitteilung der Gastwirte/Vermieter

Brixen

Lageplan S. 24-25
 Lageplan S. 26-27
 Lageplan S. 28-29

Lageplan & Tourist-Info Seite: 24-29

Brixen Stadt Brixen Umland Vahrn/Neustift Ploseberg (östliche Bergseite) Pfeffersberg (westliche Bergseite) Franzensfeste

Hotels



Hotel Dominik am Park
 Sergio Mussner
 Unterdrittelgasse 13
 I-39042 Brixen
 Tel. 0472 830 144
 Fax 0472 836 554
 info@hoteldominik.com

Behaglich elegantes Haus in bester Lage

	VS €	HS €
ÜF	58,00-86,00	68,00-108,00
HP	73,00-122,00	84,00-123,00
HP-Suite	129,00	173,00



Hotel Elephant
 Elisabeth Heiss
 Weisslahnstraße 4
 I-39042 Brixen
 Tel. 0472 832 750
 Fax 0472 836 579
 info@hotelelephant.com

Führende Gastlichkeit seit über 450 Jahren

	VS €	HS €
ÜF	84,00-129,00	112,00-141,00
HP	124,00-169,00	152,00-181,00



Privatklinik Dr. von Guggenberg
 Unterdrittelgasse 17
 I-39042 Brixen
 Tel. 0472 820 222
 Fax 0472 834 014
 info@von-guggenberg.it

Physikalische Therapie und Rehabilitation

	VS €	HS €
VP-EZ	168,00-198,00	178,00-210,00
VP-DZ	166,00-193,00	173,00-205,00
VP-Suite	196,00-211,00	214,00-227,00



Hotel Goldener Adler
 Fam. Mayr
 Adlerbrückengasse 9
 I-39042 Brixen
 Tel. 0472 200 621
 Fax 0472 208 973
 info@goldener-adler.com

Romantisch wohnen in der Altstadt u. genussvoll speisen im mehrfach ausgezeichneten Restaurant Künstlerstübele Finsterwirt

	VS €	HS €
ÜF	57,00-96,00	63,00-101,00
HP	97,00-105,00	103,00-108,00
HP-Suite	114,00-139,00	120,00-141,00



Vital Hotel Goldene Krone
 Fam. Resch
 Stadelgasse 4
 I-39042 Brixen
 Tel. 0472 835 154
 Fax 0472 835 014
 info@goldenekrone.com

Vitale Ferien im Herzen der Altstadt

	VS €	HS €
ÜF	60,00-94,00	70,00-99,00
HP	86,00-123,00	95,00-128,00



Grüner Baum Hotels
 Burghart Stremitzer
 Stufelergasse 11
 I-39040 Brixen
 Tel. 0472 274 100
 Fax 0472 274 101
 info@gruenerbaum.it

Gepflegte Gastlichkeit im Herzen von Brixen. Willkommen in der Oase des Wohlfühlens!

	VS €	HS €
ÜF	40,00-65,00	40,00-75,00
HP	55,00-85,00	55,00-95,00



Hotel Löwenhof
 Franz Niederstätter
 Brennerstraße 60
 I-39040 Vahrn/Neustift
 Tel. 0472 836 216
 Fax 0472 801 337
 info@loewenhof.it

Feinschmeckerrestaurant, Café, Pizzeria, ganzjährig geöffnet, kein Ruhetag

	VS €	HS €
ÜF	45,00-65,00	65,00-75,00
HP	60,00-78,00	78,00-88,00



Hotel Pacher
 Martin Huber
 Pustertalerstraße 6
 I-39040 Vahrn/Neustift
 Tel. 0472 836 570
 Fax 0472 834 717
 info@hotel-pacher.com

Natürlich genießen am Stadtrand von Brixen

	VS €	HS €
ÜF	52,00-65,00	65,00-75,00
HP	72,00-85,00	85,00-95,00
HP-Suite	77,00-87,00	90,00-100,00

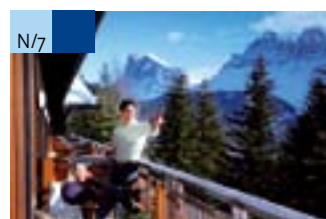

Hotel Rosalpina
 Fam. Hinteregger
 Palmschoß 292
 I-39042 Afers/Brixen
 Tel. 0472 521 008
 Fax 0472 521 009
 info@rosalpina.eu

Direkt an der Skipiste Romantik - Ruhe - Natur Wandern, Mountainbiken & Wellness

	VS €	HS €
HP	85,00-130,00	105,00-150,00



The Vista Hotel
 Fam. Jocher-Oberrauch
 Afers 291/b
 I-39042 Afers/Brixen
 Tel. 0472 521 307
 Fax 0472 521 211
 welcome@thevistahotel.com

	VS €	HS €
ÜF	76,00-98,00	97,00-112,00
HP	84,00-106,00	105,00-120,00

Brixen

Lageplan S. 24-25
 Lageplan S. 26-27
 Lageplan S. 28-29

Lageplan & Tourist-Info Seite: 24-29

Brixen Stadt Brixen Umland Vahrn/Neustift Ploseberg (östliche Bergseite) Pfeffersberg (westliche Bergseite) Franzensfeste

Hotels



Hotel Clara
 Heinrich Clara
 Brennerstraße 64
 I-39040 Vahrn
 Tel. 0472 833 777
 Fax 0472 835 582
 info@hotelclara.it

Für die schönste Zeit des Jahres

	VS €	HS €
ÜF	50,00	58,00
HP	65,00	73,00



Hotel Goldenes Rössl
 Elmar Stolz
 Brennerstraße 3
 I-39042 Brixen
 Tel. 0472 835 152
 Fax 0472 838 235
 info@goldenesroessl.it

Familienbetrieb mit historischem Ambiente in zentraler und ruhiger Lage

	VS €	HS €
ÜF	57,00	63,00
HP	77,00	83,00



Hotel Restaurant Alpenrose
 Alois Baldauf
 Pinzagen 24
 I-39042 Brixen
 Tel. 0472 832 191
 Fax 0472 835 432
 info@gasthofalpenrose.it

Familienbetrieb, ruhige Lage, vorzügliche Küche. Fam. Baldauf heißt Sie Willkommen

	VS €	HS €
ÜF	41,00-45,00	46,00-50,00
HP	53,00-57,00	59,00-63,00



Hotel Aurora
 Johann Plattner
 Palmschoß/Afers 296
 I-39042 Brixen
 Tel. 0472 521 323
 Fax 0472 521 290
 info@hotel-aurora.net

Im Ski- und Wandergebiet Plose

	VS €	HS €
ÜF	36,00-42,00	38,00-48,00
HP	39,00-47,00	42,00-70,00



Hotel Brückenwirt
 Josef Zanol
 Stiftstraße 2
 I-39040 Vahrn/Neustift
 Tel. 0472 836 692
 Fax 0472 837 587
 info@hotel-brueckenwirt.com

Haus mit alter Tradition und neuem Komfort

	VS €	HS €
ÜF	38,00	45,00
HP	51,00	58,00



Hotel Fernblick
 Alexander Agreiter
 St. Leonhard 96/a
 I-39042 St. Andrä/Brixen
 Tel. 0472 834 845
 Fax 0472 834 845
 hotel.fernblick@rolmail.net

Sie lieben die Berge, wir auch!

	VS €	HS €
ÜF	29,50-33,00	34,50-38,00
HP	39,50-43,00	44,50-48,00



Hotel Fischer
 Manfred Fischer
 Klerant 196
 I-39042 St. Andrä/Brixen
 Tel. 0472 852 075
 Fax 0472 852 060
 info@hotel-fischer.it

Ruhige, sonnige Lage, herrliche Aussicht auf Brixen und auf die Bergwelt, nahe Skigebiet Plose, hervorragende Küche

	VS €	HS €
ÜF	45,00-48,00	51,00-54,00
HP	58,00-64,00	65,00-71,00



Hotel Gasserhof
 Hermann Goller
 Dorfstraße 31
 I-39042 St. Andrä/Brixen
 Tel. 0472 850 097
 Fax 0472 850 048
 hotel@gasserhof.com

	VS €	HS €
ÜF	35,00-55,00	55,00-70,00
HP	50,00-70,00	65,00-90,00



Hotel Goldenes Kreuz
 Fam. Reiserer
 Kleiner Graben 8
 I-39042 Brixen
 Tel. 0472 836 155
 Fax 0472 834 255
 hotel@goldeneskreuz.it

Renoviertes Hotel im Stadtzentrum, ideal für Gruppen, Busparkplatz

	VS €	HS €
ÜF	30,00-55,00	35,00-65,00
HP	36,00-65,00	40,00-75,00



Hotel Grauer Bär
 Werner Hillebrand
 Altenmarktstraße 27
 I-39042 Brixen
 Tel. 0472 836 472
 Fax 0472 836 117
 info@grauerbaer.it

Gratiseneintritt in das Erlebnisbad "Acquarena" für unsere Gäste. Kostenloser Parkplatz

	VS €	HS €
ÜF	55,00	71,00
HP	65,00	78,00

Brixen

- Lageplan S. 24-25
- Lageplan S. 26-27
- Lageplan S. 28-29

Lageplan & Tourist-Info Seite: 24-29 ■ Brixen Stadt ■ Brixen Umland ■ Vahrn/Neustift ■ Ploseberg (östliche Bergseite) ■ Pfeffersberg (westliche Bergseite) ■ Franzensfeste

Lageplan	Kategorie Name des Betriebes Adresse E-mail und Internet	Telefon/2. Tel. Fax Mobil	Ausstattung	Vorsaison €	Hauptsaison €
M/3	★ Pension Kerschbaumerhof Paul Mittertutzner Gereuth 56 - I-39042 Brixen Kerschbaumerhof@dnet.it www.kerschbaumerhof.com	T 0472 831 194 F 0472 831 194		ÜF 23,00 HP 33,00	25,00 35,00
N/5	★ Pension Lanerhof Albin Dejaco Mellaun 190 - I-39042 St. Andrä/Brixen info@lanerhof.it www.lanerhof.it	T 0472 852 054 F 0472 852 054		ÜF 30,00 HP 50,00	35,00 55,00
V12 C/1	★ Pension Stratscherhof Elisabeth Ploner Heidenberger Schalders 13 - I-39040 Vahrn	T 0472 853 562		ÜF 14,00 HP 17,00	20,00 28,00
42 g/4	Jugendgästehaus Kassianeum Astrid Zemmer Brunogasse 2 - I-39042 Brixen brixen@jugendherberge.it www.jugendherberge.it	T 0472 279 999 F 0472 279 998		ÜF 20,00-30,00 HP 29,00-38,50	20,00-30,00 29,00-38,50

25 h/4

****** Privatzimmer Traube**
Marion Weissensteiner
Runggadgasse 24
I-39042 Brixen
Tel. 0472 833 689
Fax 0472 834 731
info@traubenwirtgarni.it

www.hotelbrixen.it

Sonniges Wohnen in ruhiger Lage, im Zentrum von Brixen, mit traumhaftem Ausblick auf die angrenzenden Bischofsgärten

	VS €	HS €
ÜF	32,00-42,00	42,00-46,00
HP	48,00-58,00	58,00-62,00

M/5

****** Haus Lasàun**
Anna Maria Prosch
St. Leonhardstraße 17
I-39042 St. Andrä/Brixen
Tel. 0472 834 841
Fax 0472 834 841
info@lasaun.com

www.lasaun.com

Schöne, ruhige Lage mit Panoramablick. Ideal für Sommer und Winter

	VS €	HS €
ÜF	30,00	32,00

V31 C/5

****** Haus Karin**
Clara Amort
Köfererleite 7
I-39040 Vahrn/Neustift
Tel. 0472 835 636
Fax 0472 835 636
info@hauskarin.it

www.hauskarin.it

Inmitten der Obstanlagen, ruhige, sonnige Hanglage, 2 km bis Brixen. Winter: Skilifte in 15-30 Min. erreichbar

	VS €	HS €
ÜF	17,00-25,00	18,00-26,00

V37 E/4

****** Privatzimmer Tschiedererhof**
Anton Jöchler
Brennerstraße 74
I-39040 Vahrn
Tel. 0472 834 954
Fax 0472 971 155
info@tschiedererhof.it

Unser Bauernhof mit Tieren, Obst, Gemüse und Wein liegt im Brixner Talkessel in der Nähe des Kloster Neustift

	VS €	HS €
ÜF	22,00-25,00	22,00-25,00

Lageplan	Kategorie Name des Betriebes Adresse E-mail und Internet	Telefon/2. Tel. Fax Mobil	Ausstattung	Vorsaison €	Hauptsaison €
V20 D/5	**** Privatzimmer Haringer Christine Stiftstraße 12 - I-39040 Vahrn/Neustift	T 0472 836 083		ÜF 31,00	31,00
L/6	**** Privatzimmer Haus Prader Erna Pernthaler Prader St. Leonhard 109/A - I-39042 St. Andrä/Brixen info@gaestehaus-prader.eu www.gaestehaus-prader.eu	T 0472 802 619		ÜF 25,00 HP 35,00	27,00 37,00
M/4	**** Privatzimmer Pfeffererhof Josef Huber Pinzagen 27/b - I-39042 Brixen info@huberobert.com	T 0472 832 179		ÜF 22,00	24,00

Brixen

- Lageplan S. 24-25
- Lageplan S. 26-27
- Lageplan S. 28-29

Lageplan & Tourist-Info Seite: 24-29 ■ Brixen Stadt ■ Brixen Umland ■ Vahrn/Neustift ■ Ploseberg (östliche Bergseite) ■ Pfeffersberg (westliche Bergseite) ■ Franzensfeste

Lageplan	Kategorie Name des Betriebes Adresse E-mail und Internet	Telefon/2. Tel. Fax Mobil	Ausstattung	Vorsaison €	Hauptsaison €
V24 B/1	**** Privatzimmer Sonngruber Erika Gruber Spiluck 7 - I-39040 Vahrn info@sonngruber.it www.sonngruber.it	T 0472 830 777 F 0472 830 777		ÜF 24,00 HP 34,00 ÜF-Suite 26,00 HP-Suite 36,00	24,00 34,00 26,00 36,00
V30 E/4	** Privatzimmer Deltedesco Melinda Melinda Pagno Deltedesco Brennerstraße 57 - I-39040 Vahrn deltedesco@virgilio.it	T 0472 834 794 F 0472 200 718		ÜF 16,00	20,00
45 k/4	** Privatzimmer Gasser Johanna Johanna Brunner Gasser Oswald v. Wolkensteinstr. 60 - I-39042 Brixen/Milland	T 0472 830 045		ÜF 16,00	20,00
V45 B/4	** Privatzimmer Haus Wachtler Veronika Wachtler Tauber Alte Pustertaler Straße 11 - I-39040 Vahrn/Neustift haus.wachtler@gmx.net	T 0472 837 006		ÜF 20,00-23,00	20,00-23,00
M/5	** Privatzimmer Lindenheim Marianna Schrott Karnol 72/a - I-39042 St. Andrä/Brixen	T 0472 834 952		ÜF 22,00	25,00
47 l/3	** Privatzimmer Nussbaumer Antonia Antonia Nussbaumer Kirchsteigweg 1 - I-39042 Brixen/Milland	T 0472 834 025		ÜF 22,00	24,00
N/5	** Privatzimmer Wiesenheim Angelika Fischer Klerant 209 - I-39042 St. Andrä/Brixen a.fischer@rolmail.net www.rolbox.it/wiesenheim	T 0472 852 104 T 0472 852 034 F 0472 852 104		ÜF 25,00	27,00
N/3	* Privatzimmer Harpf Peter Peter Harpf Mahr 107/a - I-39042 Brixen harpf@rolmail.net	T 0472 851 047 F 0472 208 719		ÜF 30,00	45,00
V40 D/3	* Privatzimmer Hilber Gertraud Gertraud Hilber Brennerstraße 113 - I-39040 Vahrn	T 0472 831 203		ÜF 18,00-20,00	18,00-20,00
50 d3/4	**** Privatzimmer Marxen Hof - Bioland Demeter Wolfgang Klammer Ortnerweg 23 - I-39042 Brixen/Kranebitt info@bio-marxenhof.com www.bio-marxenhof.com	T 0472 835 541 M 345 6945889		ÜF 29,50-32,50	32,50-34,50
N/3	**** Privatzimmer Gfaderhof Hubert Schatzer Tötschling 61 - I-39042 Brixen info@gfaderhof.com www.gfaderhof.com	T 0472 852 506 F 0472 852 506		ÜF 22,00	25,00-27,00
M/5	**** Privatzimmer Hörmannhof Franz Rudolf Lechner Mairdorf 59 - I-39042 St. Andrä/Brixen info@hoermannhof.it www.hoermannhof.it	T 0472 831 078 F 0472 831 078		ÜF 26,00	28,00
L/6	**** Privatzimmer Kircherhof Oswald Prosch St. Leonhard 92 - I-39042 St. Andrä/Brixen info@kircherhof.info www.kircherhof.info	T 0472 835 640 F 0472 835 640		ÜF 26,00-28,00	28,00-30,00
V22 D/4	**** Privatzimmer Moarhof Walter Sigmund Eisackstraße 15 - I-39040 Vahrn	T 0472 834 803 F 0472 855 709		ÜF 22,00	22,00-24,00
V25 C/5	**** Privatzimmer Strasserhof Johann Baumgartner Neustift Unterrain 8 - I-39040 Vahrn/Neustift info@strasserhof.info www.strasserhof.info	T 0472 830 804 F 0472 830 804		ÜF 26,00 HP 40,00	28,00 42,00
L/5	**** Privatzimmer Baumannhof Josef Prosch Karnol 82 - I-39042 St. Andrä/Brixen info@baumannhof.info www.baumannhof.info	T 0472 836 310 F 0472 836 310 M 349 4725211		ÜF 35,00	40,00
L/6	**** Privatzimmer Gasserhof Burghard Prader St. Leonhard 109 - I-39042 St. Andrä/Brixen info@gasserhof.eu www.gasserhof.eu	T 0472 834 843		ÜF 24,00 HP 34,00	24,00 34,00

Brixen

- Lageplan S. 24-25
- Lageplan S. 26-27
- Lageplan S. 28-29

Lageplan & Tourist-Info Seite: 24-29 ■ Brixen Stadt ■ Brixen Umland ■ Vahrn/Neustift ■ Ploseberg (östliche Bergseite) ■ Pfeffersberg (westliche Bergseite) ■ Franzensfeste

Lageplan	Kategorie Name des Betriebes Adresse E-mail und Internet	Telefon/2. Tel. Fax Mobil	Ausstattung	Vorsaison €	Hauptsaison €
M/4	Privatzimmer Gummererhof Josef Gummerer Pinzagen 18 - I-39042 Brixen info@gummererhof.it www.gummererhof.it	T 0472 835 553 F 0472 835 553	6 3 3 P	ÜF 25,00	25,00
V21 D/5	Privatzimmer Martinhof Josef Winkler Oberdorf 8 - I-39040 Vahrn/Neustift winkler.martinhof@alice.it www.martinhof.com	T 0472 834 814 F 0472 834 814	8 2 2 P	ÜF 22,00	23,00
O/4	Privatzimmer Mittermoarhof Martha Michaeler Deltedesco Albeins 48/A - I-39042 Brixen mittermoarhof@gmx.net www.mittermoarhof.com	T 0472 851 100 F 0472 851 100 M 333 5291352	3 2 2 P	ÜF 19,00	23,00
M/3	Privatzimmer Perlungerhof Josef Unterrainer Gereuth 49 - I-39042 Brixen perlungerhof@aliceposta.it www.webalice.it/perlungerhof	T 0472 835 751	10 5 4 P	ÜF 23,00-26,00	24,00-26,00
M/3	Privatzimmer Saderhof Alois Bacher Tötschling 57 - I-39042 Brixen info@saderhof.it www.saderhof.it	T 0472 835 919 M 338 3853650	12 5 1 P	ÜF 17,00 HP 27,00	17,00 27,00
M/3	Privatzimmer Stocknerhof Konrad Eisenstecken Gereuth 51 - I-39042 Brixen info@stocknerhof.eu www.stocknerhof.eu	T 0472 836 742 F 0472 836 742	12 6 6 P	ÜF 20,00	25,00
V38 C/1	Privatzimmer Vordergruberhof Paul Brugger Schalders 47 - I-39040 Vahrn	T 0472 853 627 F 0472 853 627	10 5 3 P	ÜF 28,00 HP 40,00	30,00 42,00
M/4	Privatzimmer Winklerhof Paul Fischnaller Pinzagen 26 - I-39042 Brixen	T 0472 832 194 F 0472 832 194	6 3 3 P	ÜF 22,00	22,00
M/3	Privatzimmer Zehrehof Robert Winkler Gereuth 45 - I-39042 Brixen zehrehof@yahoo.de	T 0472 831 295 F 0472 831 295	10 5 5 P	ÜF 25,00-27,00 HP 35,00-37,00	25,00-27,00 35,00-37,00
M/5	Privatzimmer Birbamerhof Johann Stockner Flugsdorf 2 - I-39042 St. Andrä/Brixen	T 0472 850 152	7 4 4 P	ÜF 22,00	23,00

M/5 **Residence Apparthotel Gasserhof Sigi & Albin**
Hermann Goller
Dorfstraße 29
I-39042 St. Andrä/Brixen
Tel. 0472 850 097 - 0472 206767
Fax 0472 850 048
hotel@gasserhof.com

www.gasserhof.com

Saunalandschaft und Freibad kostenlos im Hotel Gasserhof- auch Halbpension möglich

	VS €	HS €
A 1-2	53,00-88,00	68,00-128,00
A 3-4	63,00-89,00	93,00-140,00

17 d/4 **Residence Goldener Schlüssel**
Maria Theresia Zingerle Amort
Cesare-Battisti-Str. 20
I-39042 Brixen
Tel. 0472 836 479
Fax 0472 251 695
info@goldener-schluessel.com

www.goldener-schluessel.com

	VS €	HS €
A 2	76,00-80,00	80,00-84,00
A 3	80,00-86,00	86,00-91,00
A 4	86,00-92,00	92,00-98,00

Brixen

- Lageplan S. 24-25
- Lageplan S. 26-27
- Lageplan S. 28-29

Lageplan & Tourist-Info Seite: 24-29 ■ Brixen Stadt ■ Brixen Umland ■ Vahrn/Neustift ■ Ploseberg (östliche Bergseite) ■ Pfeffersberg (westliche Bergseite) ■ Franzensfeste

L/4 **Residence Restaurant Sunnegg**
Hermann Thaler
Weinbergstraße 67
I-39042 Brixen
Tel. 0472 834 760
Fax 0472 208 357
info@sunnegg.com

www.sunnegg.com

In sonniger und ruhiger Lage oberhalb von Brixen inmitten von Wein- und Obstgärten

	VS €	HS €
A 2	55,00	65,00
A 3	75,00	85,00
A 4	95,00	105,00
HP	45,00	55,00

K/5 **Residence Moarhof**
Peter Gostner
Elvas 6/C
I-39042 Brixen
Tel. 0472 834 635
Fax 0472 206 133

Wegen Umbau geschlossen. Voraussichtliche Eröffnung: Mitte 2011

	VS €	HS €
A	auf Anfrage	su richiesta

N/5 **Frötscherhof**
Josef Jocher
Mellaun 174
I-39042 St. Andrä/Brixen
Tel. 0472 852 105
Fax 0472 852 105
info@froetscherhof.com

www.froetscherhof.com

Mit allen Sinnen wertvolles genießen. Biobetrieb mit Naturschwimmteich.

	VS €	HS €
A 2-3	59,00	104,00
A 3-4	71,00	108,00
A 4-5	79,00	112,00

O/3 **Gasthof Kircherhof**
Peter Bernhard Noflatscher
Albeins 12
I-39042 Brixen
Tel. 0472 851 005
Fax 0472 851 005
noflatscher@dnet.it

www.kircherhof.it

Ferienwohnungen in ruhiger Lage, in Holzbauweise errichtet. Südtiroler Küche mit italienischen Nuancen

	VS €	HS €
A 2	65,00	90,00
ÜF	38,00	48,00
HP	60,00	80,00

N/5 **Schnagererhof**
Franz Stockner
Mellaun 177
I-39042 St. Andrä/Brixen
Tel. 0472 852 100
info@schnagererhof.com

www.schnagererhof.com

Kinderfreundlicher Biobauernhof in ruhiger Panoramalage

	VS €	HS €
A 2-4	46,00-76,00	66,00-108,00
A 4-8	76,00-116,00	108,00-148,00

M/6 **Residence Alpenrose**
Hildegard Winkler/Ellemunt
Leonharderstr. 36
I-39042 St. Andrä/Brixen
Tel. 0472 835 393
Fax 0472 835 393
info@residence-alpenrose.it

www.residence-alpenrose.it

Ein kleines Haus für nette Menschen. Fühlen Sie sich wohl in unseren Appartements

	VS €	HS €
ÜF	25,00-27,00	27,00-35,00
A 2	42,00-46,00	50,00-85,00
A 4	60,00-70,00	75,00-90,00

M/5 **Bergheim**
Alexander Goller
Dorfstraße 23
I-39042 St. Andrä/Brixen
Tel. 0472 850 063
Fax 0472 850 063
info@bergheim.bz.it

www.bergheim.bz.it

Einmaliger Rundblick über das Eisacktal

	VS €	HS €
A 2	42,00-50,00	46,00-54,00
A 3	62,00-65,00	68,00-72,00
A 4	85,00-90,00	93,00-99,00

N/5 **Gemangerhof**
Konrad Goller
Mellaun 183
I-39042 St. Andrä/Brixen
Tel. 0472 852 125
Fax 0472 852 125
Mobil 349 7354515
info@gemangerhof.com

www.gemangerhof.com

Natur spüren - Familienspaß und liebevolle Gastfreundschaft - am Ski- und Wandergebiet

	VS €	HS €
A 2	57,00	67,00
A 4	87,00	97,00

50 d/4 **Marxenhof - Biolandhof DEMETER**
Wolfgang Klammer
Ortnerweg 23
I-39042 Brixen
Tel. 0472 835 541
Mobil 345 6945889
info@bio-marxenhof.com

www.bio-marxenhof.com

Genießen Sie die Nachhaltigkeit am Biobauernhof bei 7 Min. Gehzeit ins Zentrum und einmaliger Sicht auf die Altstadt

	VS €	HS €
A 2	53,00-59,00	59,00-65,00
A 4	78,00-85,00	85,00-93,00
A 5	98,00-107,00	107,00-116,00

N/5 **Widmannhof**
Georg & Christa Fischer
Klerant 191
I-39042 St. Andrä/Brixen
Tel. 0472 852 035
Fax 0472 852 035
info@widmannhof.com

www.widmannhof.com

Erleben, genießen, frei sein

	VS €	HS €
A 2	55,00-62,00	66,00-70,00
A 4	76,00-90,00	97,00-103,00

Brixen

- Lageplan S. 24-25
- Lageplan S. 26-27
- Lageplan S. 28-29

Lageplan & Tourist-Info Seite: 24-29 ■ Brixen Stadt ■ Brixen Umland ■ Vahrn/Neustift ■ Ploseberg (östliche Bergseite) ■ Pfeffersberg (westliche Bergseite) ■ Franzensfeste



Ferienwohnung Hörmannhof
 Franz Rudolf Lechner
 Mairdorf 59
 I-39042 St. Andrä/Brixen
 Tel. 0472 831 078
 Fax 0472 831 078
 info@hoermannhof.it

Ruhige Lage. Ideal für Sommer und Winter, 2,5 km zum Ski- und Wandergebiet Plose

	VS €	HS €
A 2-4	50,00-85,00	50,00-85,00
A 6	120,00-125,00	120,00-125,00
A 8-10	160,00-200,00	160,00-200,00



Obermoarhof
 Josef Tauber
 Albeins 45/1
 I-39042 Brixen
 Tel. 0472 200 685
 Fax 0472 200 685
 info@obermoarhof.net

Neuerbauter, familienfreundlicher Bauernhof in sonniger und ruhiger Lage

	VS €	HS €
A 2	60,00	60,00-65,00
A 3	70,00-75,00	75,00-80,00
A 4	80,00-90,00	90,00-100,00
A 6	100,00-110,00	100,00-120,00



Satzhof
 Erich Hofer
 Pairdorf 79
 I-39042 Brixen
 Tel. 0472 850 559
 Fax 0472 850 559
 satzhof@rolmail.net

Familienfreundlicher Bauernhof lädt zum Urlaub ein

	VS €	HS €
A 3-6	70,00-140,00	80,00-150,00
A 4-6	90,00-140,00	100,00-150,00

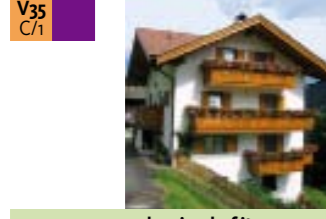

Schwaigerhof
 Alfred Friedrich
 Schalder 11
 I-39040 Vahrn
 Tel. 0472 853 607
 info@schwaigerhof.it

Unser gepflegter Vieh- und Weinhof liegt in ruhiger sonniger Lage. 5 Min. Autofahrt in die Stadt Brixen

	VS €	HS €
A 2-4	55,00-65,00	70,00-80,00



Baumannhof
 Josef Prosch
 Karnol 82
 I-39042 St. Andrä/Brixen
 Tel. 0472 836 310
 Fax 0472 836 310
 Mobil 349 4725211
 info@baumannhof.info

Biobauernhof, idyllisch und ruhig gelegen, 5 Autominuten vom Skigebiet Plose und 10 Minuten von Brixen

	VS €	HS €
ÜF	35,00-40,00	35,00-40,00
A 2-4	54,00-91,00	67,00-108,00
A 5-6	124,00-137,00	141,00-154,00



Kircherhof
 Oswald Prosch
 St. Leonhard 92
 I-39042 Brixen
 Tel. 0472 835 640
 Fax 0472 835 640
 info@kircherhof.info

Familienfreundlicher Bauernhof in sehr ruhiger Lage. Großer Kinderspielplatz

	VS €	HS €
ÜF	26,00-28,00	28,00-30,00
A 2	50,00-53,00	55,00-60,00
A 3-4	63,00-65,00	70,00-75,00
A 5-6	90,00-95,00	100,00-110,00



Punterhof
 Martin Sigmund
 Eisackstraße 42
 I-39040 Vahrn
 Tel. 0472 834 726
 Fax 0472 834 726
 info@punterhof.com

Familienfreundlicher Bauernhof in sehr schöner und ruhiger Lage, weitab von Lärm und Verkehr

	VS €	HS €
A 2	38,00	45,00
A 4	75,00	85,00



Schloss Campan
 Rudolf von Unterrichter
 Franz von Unterrichterweg 2
 I-39042 Brixen
 Tel. 0472 834 110
 Fax 0472 208 735
 Mobil 349 6203320
 info@campan.it

Historischer Anstalt in ruhiger Lage - Biobetrieb. Gratisverleih von Rädern und Rodeln

	VS €	HS €
A 2	60,00	70,00
A 4	80,00	85,00
A 6	125,00	135,00



Sigmundhof
 Josef Rabensteiner
 Pinzagen 23
 I-39042 Brixen
 Tel. 0472 200 835
 Fax 0472 200 835
 info@sigmundhof.com

Unser gepflegter Vieh- und Weinhof liegt in ruhiger sonniger Lage. 5 Min. Autofahrt in die Stadt Brixen

	VS €	HS €
A 2-4	50,00-60,00	50,00-60,00



Gartenhof
 Roland Wachtler
 Sarnserstraße 56
 I-39042 Brixen
 Tel. 0472 836 278
 Fax 0472 836 278
 gaertner.wachtler@rolmail.net

In sonniger und ruhiger Lage außerhalb von Brixen inmitten von Obstgärten

	VS €	HS €
A 2	60,00-70,00	60,00-80,00
A 3-4	70,00-90,00	80,00-100,00

Brixen

- Lageplan S. 24-25
- Lageplan S. 26-27
- Lageplan S. 28-29

Lageplan & Tourist-Info Seite: 24-29 ■ Brixen Stadt ■ Brixen Umland ■ Vahrn/Neustift ■ Ploseberg (östliche Bergseite) ■ Pfeffersberg (westliche Bergseite) ■ Franzensfeste



Buschenschank Huberhof
 Wolfgang Ploner
 Elvas 3
 I-39042 Brixen
 Tel. 0472 830 240
 Fax 0472 971 189
 Mobil 329 3567510
 info@huberhof.net

Buschenschank geöffnet von September bis Anf. Dezember, restliche Zeit auf Vorbestellung

	VS €	HS €
ÜF	23,00	23,00
A 2	35,00	40,00
A 2-3	40,00	45,00
A 4-6	50,00	55,00



Mittermoarhof
 Martha Michaeler Deltedesco
 Albeins 48/A
 I-39042 Brixen
 Tel. 0472 851 100
 Fax 0472 851 100
 Mobil 333 5291352
 mittermoarhof@gmx.net

Ihr Zuhause in Brixen für einen ganz besonderen Urlaub

	VS €	HS €
A 2	44,00	49,00
A 3	51,00	62,00
A 4	62,00	71,00



Oberprantschöll - Horse Mountain Stable
 Afers 235
 I-39042 Brixen
 Fax 0472 855 107
 Mobil 348 350 1570
 info@horsemountainstable.com

Reiten, wandern, skifahren, einfach entspannen und genießen

	VS €	HS €
A 2	58,00-68,00	73,00
A 3	68,00-78,00	83,00
A 4	73,00-83,00	88,00



Scheiterhuber
 Andreas Gostner
 Plabach 127
 I-39042 St. Andrä/Brixen
 Tel. 0472 836 082
 Fax 0472 207 133
 Mobil 3478698086
 scheiterhuber@dnnet.it

Schöner Rundblick in sehr ruhiger Lage

	VS €	HS €
A 2-4	44,00-48,00	57,00-63,00
A 3-5	52,00-60,00	71,00-76,00
A 4-6	58,00-65,00	78,00-85,00
A 6-8	65,00-87,00	85,00-115,00



Kienasthof
 Pepi Huber
 Elvas 20
 I-39042 Brixen
 Tel. 0472 835 169
 Mobil 328 7398103
 kienasthof@dnnet.it

Neubau - Ideal zum Wandern

	VS €	HS €
A 2	40,00-42,00	43,00-46,00
A 3-4	45,00-50,00	51,00-60,00
A 5	50,00-55,00	56,00-65,00

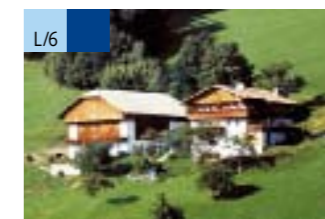

Nussbauerhof
 Reinhold Harrasser
 St. Leonhard 101
 I-39042 St. Andrä/Brixen
 Tel. 0472 801 311
 info@nussbauerhof.it

Familienfreundlich, herzlich, Erholung pur

	VS €	HS €
A 4	50,00	60,00



Obertörglerhof
 Hilde Schanung
 Elvaserstraße 18
 I-39042 Brixen
 Tel. 0472 838 122
 Fax 0472 838 122
 Mobil 331 6358260

Grillmöglichkeit

	VS €	HS €
A 2	45,00	45,00
A 4	65,00-70,00	65,00-70,00



Stadlerhof
 Josef Blasbichler
 Pinzagen 19
 I-39042 Brixen
 Tel. 0472 834 406
 blajos@dnnet.it

Grillmöglichkeit

	VS €	HS €
A 2	35,00	55,00
A 2-4	40,00-60,00	60,00-70,00

Lageplan	Kategorie Name des Betriebes Adresse E-mail und Internet	Telefon/z. Tel. Fax Mobil	Ausstattung	Vorsaison €	Hauptsaison €	
V1 E/4	★★★★ Hotel Löwenhof-Leone Franz Niederstätter Brennerstraße 60 - I-39040 Vahrn/Neustift info@loewenhof.it www.loewenhof.it	T 0472 836 216 F 0472 801 337	2-4, 5 ÜF, TV, WC, Bad, P, K, A, B, C, D, E, F, G, H, I, J, K, L, M, N, O, P, Q, R, S, T, U, V, W, X, Y, Z	A 2 A 3 A 4	70,00-105,00 90,00-125,00 110,00-145,00	70,00-105,00 90,00-125,00 110,00-145,00
19 e/3	★★★ Pension Kranebitt Josef Moret Elvaserstraße 78 - I-39042 Brixen pensionkranebitt@hotmail.com www.pension-kranebitt.com	T 0472 836 411 F 0472 209 553	2-5, 3 ÜF, TV, WC, Bad, P, K, A, B, C, D, E, F, G, H, I, J, K, L, M, N, O, P, Q, R, S, T, U, V, W, X, Y, Z	A 2 A 3-4 A 4-5	66,00-72,00 81,00-93,00 87,00-105,00	66,00-72,00 81,00-93,00 87,00-105,00

Brixen

- Lageplan S. 24-25
- Lageplan S. 26-27
- Lageplan S. 28-29

Lageplan & Tourist-Info Seite: 24-29 ■ Brixen Stadt ■ Brixen Umland ■ Vahrn/Neustift ■ Ploseberg (östliche Bergseite) ■ Pfeffersberg (westliche Bergseite) ■ Franzensfeste

Lageplan	Kategorie Name des Betriebes Adresse E-mail und Internet	Telefon/2. Tel. Fax Mobil	Ausstattung	Vorsaison €	Hauptsaison €
V37 E/4	Ferienwohnung Tschiedererhof Anton Jöchler Brennerstraße 74 - I-39040 Vahrn info@tschiedererhof.it	T 0472 834 954 F 0472 971 155	2-4, 2 P, K, A, B, C, D, E, F, G, H, I, J, K, L, M, N, O, P, Q, R, S, T, U, V, W, X, Y, Z	A 2-4	45,00-65,00 45,00-65,00
O/3	Ferienwohnung Untersteinerhof Thomas Wieland Albeins 61 - I-39042 Brixen info@untersteinerhof.it www.untersteinerhof.it	M 348 0740369 M 347 9435879	2-6, 2 P, K, A, B, C, D, E, F, G, H, I, J, K, L, M, N, O, P, Q, R, S, T, U, V, W, X, Y, Z	A 2-6	55,00-70,00 70,00-90,00
O/3	Ferienwohnung Jaufnerhof Paul Sullmann Albeins 54 - I-39042 Brixen jauferhof@brennercom.net	T 0472 679 105	2-5, 2 P, K, A, B, C, D, E, F, G, H, I, J, K, L, M, N, O, P, Q, R, S, T, U, V, W, X, Y, Z	A 2-3	45,00-65,00 55,00-75,00
L/6	Ferienwohnung Kaserhof Magdalena Lechner St. Leonhard 105 - I-39042 St. Andrä/Brixen info@kaserhof.bz.it www.kaserhof.bz.it	T 0472 835 192 F 0472 835 192	2-5, 2 P, K, A, B, C, D, E, F, G, H, I, J, K, L, M, N, O, P, Q, R, S, T, U, V, W, X, Y, Z	A 2-3 A 4-5	50,00 70,00 55,00 80,00
O/6	Ferienwohnung Kasparnellhof Hansjörg Winkler Afers 245 - I-39042 St. Andrä/Brixen kasparnellhof@dnet.it www.kasparnellhof.com	T 0472 852 046 F 0472 852 046	2-5, 2 P, K, A, B, C, D, E, F, G, H, I, J, K, L, M, N, O, P, Q, R, S, T, U, V, W, X, Y, Z	A 2-3 A 2-5	38,00-47,00 46,00-66,00 42,00-50,00 50,00-70,00
V34 D/5	Ferienwohnung Kreuzhof Roland Michaeler Oberdorf 16/A - I-39040 Vahrn/Neustift info@kreuz-hof.com www.kreuz-hof.com	T 0472 278 494	2-4, 2 P, K, A, B, C, D, E, F, G, H, I, J, K, L, M, N, O, P, Q, R, S, T, U, V, W, X, Y, Z	A 4	50,00-80,00 50,00-80,00
M/5	Ferienwohnung Linderhof Bernhard Schrott Karnol 72 - I-39042 St. Andrä/Brixen bernhard.schrott@rolmail.net	T 0472 670 554	2-6, 2 P, K, A, B, C, D, E, F, G, H, I, J, K, L, M, N, O, P, Q, R, S, T, U, V, W, X, Y, Z	A 3-5	60,00 80,00
V21 D/5	Ferienwohnung Martinhof Josef Winkler Oberdorf 8 - I-39040 Vahrn/Neustift winkler.martinhof@alice.it www.martinhof.com	T 0472 834 814 F 0472 834 814	2-4, 1 P, K, A, B, C, D, E, F, G, H, I, J, K, L, M, N, O, P, Q, R, S, T, U, V, W, X, Y, Z	A 2-4	41,00 45,00
M/6	Ferienwohnung Obererhof Alois Ellemunt Rutzenberg 42 - I-39042 St. Andrä/Brixen www.berge-tirol.at/obererhof	M 3408324719	2-6, 3 P, K, A, B, C, D, E, F, G, H, I, J, K, L, M, N, O, P, Q, R, S, T, U, V, W, X, Y, Z	A 2 A 4 A 6	50,00 80,00 120,00 50,00 80,00 120,00
M/3	Ferienwohnung Perlungerhof Josef Unterrainer Gereuth 49 - I-39042 Brixen perlungerhof@aliceposta.it www.webalice.it/perlungerhof	T 0472 835 751	2-6, 3 P, K, A, B, C, D, E, F, G, H, I, J, K, L, M, N, O, P, Q, R, S, T, U, V, W, X, Y, Z	A 2 A 3-4 A 5-6	41,00-46,00 46,00-56,00 56,00-66,00 41,00-46,00 46,00-56,00 56,00-66,00
V36 D/5	Ferienwohnung Seiserhof Walter Kerer Oberdorf 15 - I-39040 Vahrn/Neustift info@seiserhof.it www.seiserhof.it	T 0472 834 568	2-4, 3 P, K, A, B, C, D, E, F, G, H, I, J, K, L, M, N, O, P, Q, R, S, T, U, V, W, X, Y, Z	A 2-3 A 2-4 A 4	37,00-43,00 37,00-45,00 41,00-47,00 37,00-43,00 37,00-45,00 41,00-47,00
M/3	Ferienwohnung Stocknerhof Konrad Eisenstecken Gereuth 51 - I-39042 Brixen info@stocknerhof.eu www.stocknerhof.eu	T 0472 836 742 F 0472 836 742	2-4, 3 P, K, A, B, C, D, E, F, G, H, I, J, K, L, M, N, O, P, Q, R, S, T, U, V, W, X, Y, Z	A 2-4	48,00-55,00 48,00-55,00
K/5	Ferienwohnung Tschannerhof Siegfried Larcher Elvas 1 - I-39042 Brixen info@tschannerhof.it www.tschannerhof.it	T 0472 831 742 F 0472 831 742	2-4, 2 P, K, A, B, C, D, E, F, G, H, I, J, K, L, M, N, O, P, Q, R, S, T, U, V, W, X, Y, Z	A 2 A 3 A 4	35,00 35,00-43,00 35,00-51,00 45,00 45,00-55,00 45,00-65,00
L/5	Ferienwohnung Turnerhof Walter Forer Niederkarnol 75 - I-39042 St. Andrä/Brixen forerwalter@alice.it	T 0472 831 802	2-6, 1 P, K, A, B, C, D, E, F, G, H, I, J, K, L, M, N, O, P, Q, R, S, T, U, V, W, X, Y, Z	A 2 A 4 A 6	36,00-38,00 68,00-70,00 90,00-98,00 36,00-40,00 70,00-76,00 100,00
N/4	Ferienwohnung Unterhuberhof Alexander Strickner Albeins 130 - I-39042 Brixen alexander.strickner@brennercom.net www.unterhuberhof.info	T 0472 851 002 F 0472 851 002	4-6, 2 P, K, A, B, C, D, E, F, G, H, I, J, K, L, M, N, O, P, Q, R, S, T, U, V, W, X, Y, Z	A 2 A 3-4 A 4-6	47,00 57,00 67,00 62,00 74,00 86,00
L/4	Ferienwohnung Villscheiderhof Florian Hilpold Untereben 13 - I-39042 Brixen villscheiderhof@akfree.it	T 0472 832 037 F 0472 832 037 M 347 3415724	4-8, 1 P, K, A, B, C, D, E, F, G, H, I, J, K, L, M, N, O, P, Q, R, S, T, U, V, W, X, Y, Z	A 5	55,00-72,00 81,00
M/5	Ferienwohnung Huberhof Josef Thaler Mairdorf 64 - I-39042 St. Andrä/Brixen	T 0472 835 667 F 0472 835 667	2-6, 2 P, K, A, B, C, D, E, F, G, H, I, J, K, L, M, N, O, P, Q, R, S, T, U, V, W, X, Y, Z	A 2-4 A 4-6	35,00 45,00 45,00 60,00

★ Residence | Appartements | Urlaub auf dem Bauernhof

Brixen

- Lageplan S. 24-25
- Lageplan S. 26-27
- Lageplan S. 28-29

Lageplan & Tourist-Info Seite: 24-29 ■ Brixen Stadt ■ Brixen Umland ■ Vahrn/Neustift ■ Ploseberg (östliche Bergseite) ■ Pfeffersberg (westliche Bergseite) ■ Franzensfeste

N/8



Almhütte Rossalm
Peter Hinteregger
Afers 350
I-39042 Afers/Brixen
Tel. 0472 521 326
Fax 0472 521 163
info@rossalm.com

www.rossalm.com

Almhütte mit komfortablen Zimmern und traditioneller Küche. Panoramablick - Winter und Sommer geöffnet

	VS €	HS €
HP	50,00-55,00	55,00-65,00

M/8



Schutzhütte Plosehütte
Stefan Kircher
Plose
I-39042 Afers/Brixen
Tel. 0472 521 333
Fax 0472 521 333
plosehuette@dnet.it

www.plosehuette.com

Herrlicher 360° Panoramablick

	VS €	HS €
HP	25,00-38,00	25,00-38,00

O/9



Schutzhütte Schatzerhütte
Franz Pernthaler
Afers 352 Palmschoß
I-39042 Afers/Brixen
Tel. 0472 521 343
Fax 0472 521 343

www.schatzerhuette.com

2000 m. Ganzjährige Übernachtungsmöglichkeiten auf Vorbestellung

	VS €	HS €
ÜF	22,00	22,00
HP	35,00	35,00

Schutzhütten | Berggasthäuser

Lageplan	Kategorie Name des Betriebes Adresse E-mail und Internet	Telefon/2. Tel. Fax Mobil	Ausstattung	min.-max. €	min.-max. €
V1 E/4	★★★★ Camping Löwenhof Franz Niederstätter Löwenviertel/Brennerstraße 60 - I-39040 Vahrn/Neustift info@loewenhof.it www.loewenhof.it	T 0472 836 216 F 0472 801 337	P, K, A, B, C, D, E, F, G, H, I, J, K, L, M, N, O, P, Q, R, S, T, U, V, W, X, Y, Z	Camper 10,00-15,00 PKW 3,00-6,00 Motorrad 2,00-3,00 Wohnw. 7,00-10,00	Strom 2,00 Zelt 5,00-8,00 Pers. 7,00-9,00 Kind 3,50-4,50
Vn A/2	★★ Camping Zum See Marlene Piok Vahrner See Weg 6 - I-39040 Vahrn info@camping-vahrnersee.com www.camping-vahrnersee.com	T 0472 832 169	P, K, A, B, C, D, E, F, G, H, I, J, K, L, M, N, O, P, Q, R, S, T, U, V, W, X, Y, Z	PKW 1,50 Motorrad 1,00 Wohnw. 6,00 Strom 1,50	Zelt 5,00 Pers. 6,00 Kind 3,00 Camper 5,00

Camping

Lüsen

Lageplan & Tourist-Info Seite: 26-27

Hotels



Hotel Bergschlössl
 Fam. Hinteregger
 Lüsner Str. 24
 I-39040 Lüsen
 Tel. 0472 413 933
 Fax 0472 413 649
 info@bergschloessl.com

Wellness - Musik - Kunst - Ambiente der besonderen Art - Dachsaua - Whirlpool - Natursteinfreischwimmbad - Hallenbad



	VS €	HS €
HP	75,00	160,00



Natur- und Wanderhotel Lüsnerhof
 Fam. Hinteregger
 Runngerstraße 20
 I-39040 Lüsen
 Tel. 0472 413 633
 Fax 0472 413 592
 Mobil 348 221 76 70
 info@naturhotel.it



Ausgezeichnetes Wanderhotel mit 5 Kristallen, täglich geführte Wanderungen
 Naturwellnessoase mit einzigartigem Badehaus

	VS €	HS €
ÜF	65,00-77,00	88,00-111,00
HP	85,00-122,00	113,00-158,00



Familienhotel Sonnwies
 Kaser Hinteregger Angelika
 Alter Runnger Weg 20
 I-39040 Lüsen
 Tel. 0472 413 533
 Fax 0472 414 291
 info@sonnwies.com

Neues Familienhotel mit Bauernhof, Hallenbad, Kinderanimation, Streichelzoo, Reiten all inclusive



	VS €	HS €
VP	83,00	115,00



Alpines-Genießerhotel Rosental
 Alois Hinteregger
 Dorfgasse 5
 I-39040 Lüsen
 Tel. 0472 413 800
 Fax 0472 413 900
 info@hotelrosental.com

Spezialangebote an Wander- und Genießerwochen

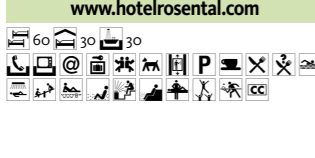

	VS €	HS €
HP	50,00-80,00	60,00-90,00



Pension Kompatscherhof
 Fam. Hinteregger
 Flittner Str. 6
 I-39040 Lüsen
 Tel. 0472 413 600
 info@kompatscherhof.it



Kompatscherhof, der Begriff für Urmöglichkeit beim Entspannen und Genießen im familienfreundlichen Ambiente

	VS €	HS €
ÜF	30,00-35,00	35,00-40,00
HP	41,00-46,00	46,00-51,00

Lageplan	Kategorie Name des Betriebes Adresse E-mail und Internet	Telefon/2. Fax Mobil	Ausstattung	Vorsaison €	Hauptsaison €	
9 I	Gasthof Tulperhof Fam. Winkler Berg 3 - I-39040 Lüsen info@tulperhof.it www.tulperhof.it	T 0472 413 760 F 0472 413 760	54, 27, 27	ÜF HP	30,00 30,00	50,00 80,00



Pension Rastnerhof
 Alois Rastner
 Berg 11
 I-39040 Lüsen
 Tel. 0472 413 625
 Fax 0472 414 207
 pension.rastnerhof@virgilio.it

Gepflegtes Haus, familiär geführt

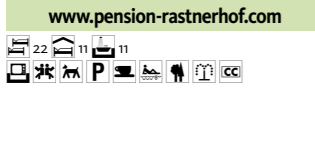

	VS €	HS €
ÜF	28,00	30,00
HP	40,00	42,00

Hotels | Gasthöfe | Pensionen | Garnis

Gasthöfe | Pensionen | Garnis

Lüsen

Lageplan & Tourist-Info Seite: 26-27

Gasthöfe | Pensionen | Garnis

Gasthöfe | Pensionen | Garnis | Jugendferienheime

Bed & Breakfast | Urlaub auf dem Bauernhof

Lageplan	Kategorie Name des Betriebes Adresse E-mail und Internet	Telefon/2. Fax Mobil	Ausstattung	Vorsaison €	Hauptsaison €	
8 H	Pension Herolerhof Alois Federspieler Berg 1 - I-39040 Lüsen info@naturahotel.it www.naturahotel.it	T 0472 413 770 F 0472 414 300	25, 15, 15	ÜF HP	26,00 37,00	35,00 46,00
9 K	Garni Plaseller Johann Plaseller Dorfgasse 12 - I-39040 Lüsen	T 0472 413 710 F 0472 413 710	16, 8, 8	ÜF	23,00	27,00

Lageplan	Kategorie Name des Betriebes Adresse E-mail und Internet	Telefon/2. Fax Mobil	Ausstattung	Vorsaison €	Hauptsaison €	
9 K	Pension Alpenrose Antonia Steiger Kier St.-Georg-Weg 9 - I-39040 Lüsen pension.alpenrose@libero.it	T 0472 413 779 F 0472 413 779	24, 12, 12	ÜF	10,00-20,00	11,00-21,00
9 K	Pension Balbeinhof Johann Ploner Petschieder Str. 2 - I-39040 Lüsen	T 0472 413 780 F 0472 413 780	35, 14, 14	ÜF HP	20,00 30,00	30,00 32,00
8 I	Pension Kreuzplonhof Alois Plok Kreuzner Str. 6 - I-39040 Lüsen	T 0472 413 720 F 0472 413 720	43, 14, 14	HP	15,00-30,00	18,00-30,00
9 I	Pension Löchlerhof Ewald Hinteregger Berger Str. 16 - I-39040 Lüsen info@loechlerhof.com www.loechlerhof.com	T 0472 413 740 F 0472 413 740	65, 18, 12	ÜF HP	20,00-27,00 30,00-39,00	22,00-32,00 35,00-44,00
9 K	Garni Gruber Johann Gruber König-Arnulf-Weg 2 - I-39040 Lüsen	T 0472 413 715 F 0472 413 715	14, 7	ÜF	23,00	27,00

Lageplan	Kategorie Name des Betriebes Adresse E-mail und Internet	Telefon/2. Fax Mobil	Ausstattung	Vorsaison €	Hauptsaison €	
10 K	Privatzimmer Ferienhaus Grünfelder Susanne Grünfelder Unterrungger Str. 5 - I-39040 Lüsen info@ferienhaus-gruenfelder.com www.ferienhaus-gruenfelder.com	T 0472 413 632 F 0472 413 632	8, 4, 4	ÜF	26,00-30,00	32,00-38,00
7 I	Privatzimmer Gatscherhof Siegfried Kaser Kreuzner Str. 9 - I-39040 Lüsen gatscherhof@virgilio.it	T 0472 413 767 F 0472 413 767 M 340 2447796	8, 4, 4	ÜF	22,00-25,00	22,00-25,00
9 K	Privatzimmer Pardellerhof Florian Mitterrutzner Runngerstraße 1 - I-39040 Lüsen info@pardellerhof.com www.pardellerhof.com	T 0472 413 828	7, 4, 2	ÜF	25,00 - 30,00	25,00 - 30,00
10 K	Privatzimmer Sorgenhof Johann Hinteregger Alter Runnger Weg 19 - I-39040 Lüsen info@sonnwies.com www.sonnwies.com	T 0472 413 533 F 0472 414 291	8, 2, 2	HP	77,00	106,00
9 K	Privatzimmer Watscherhof Egon Niederkofler Alter Runnger Weg 1 - I-39040 Lüsen nieego@dnet.it	T 0472 413 764	10, 6, 2	ÜF	20,00-21,00	21,00-23,00

Lüsen

Lageplan & Tourist-Info Seite: 26-27



***** Residence Tirol**
 Maria Theresia Grünfelder
 König-Arnulf-Weg 3
 I-39040 Lüsen
 Tel. 0472 413 768
 Fax 0472 413 837
 info@residencetirol.com



Sich entspannen und erholen in wohligerem Ambiente

	VS €	HS €
A 2	55,00-70,00	60,00-80,00
A 4	85,00-110,00	100,00-130,00



***** Residence Lusina**
 Franz Hinteregger
 St-Florian-Weg 1 - 2
 I-39040 Lüsen
 Tel. 0472 413 633
 Fax 0472 413 592
 Mobil 3482217670
 info@luesnerhof.com



Ungezwungene, familienfreundliche Ferien mit Nutzungsmöglichkeit der Einrichtungen und Angebote im Lüsnerhof

	VS €	HS €
HP	61,00-84,00	86,00-109,00
A 2	61,00-69,00	109,00-139,00
A 4	89,00-123,00	194,00-198,00



****** Ferienwohnung Großplonerhof**
 Martin Kaser
 Huben 6
 I-39040 Lüsen
 Tel. 0472 413 748
 Fax 0472 413 748
 info@grossplonerhof.com



Lachende Kinderherzen - Natürlichkeit - Kraftquelle - Ruheoase

	VS €	HS €
A 2-6	60,00-80,00	70,00-120,00

Lageplan	Kategorie Name des Betriebes Adresse E-mail und Internet	Telefon/z. Tel. Fax Mobil	Ausstattung	Vorsaison €	Hauptsaison €	
8 H	★★ Ferienwohnung Herolerhof Alois Federspieler Berg 1 - I-39040 Lüsen info@naturahotel.it www.naturahotel.it	T 0472 413 770 F 0472 414 300		A 4-6	60,00	95,00
10 K	*** Ferienwohnung Grünfelder Susanne Grünfelder Unterrungger Str. 5 - I-39040 Lüsen info@ferienhaus-gruenfelder.com www.ferienhaus-gruenfelder.com	T 0472 413 632 F 0472 413 632		A 2 A 8	50,00-60,00 120,00-160,00	50,00-60,00 120,00-160,00
10 K	** Ferienwohnung Santer-Zalnerhof Herbert Hinteregger Rungger Str. 19 - I-39040 Lüsen zalnerhof@dnet.it www.zalnerhof.com	T 0472 413 714 F 0472 413 714		A 2 A 4	45,00-72,00 55,00-86,00	45,00-72,00 55,00-86,00
9 K	* Ferienwohnung Grossenhaus Ida Mitterhofer-Pöder Dorfstraße 20 - I-39040 Lüsen	T 0472 413 734		A 2 A 4	50,00 60,00	60,00 80,00
7 I	**** Ferienwohnung Gatscherhof Siegfried Kaser Kreuzner Str. 9 - I-39040 Lüsen gatscherhof@virgilio.it	T 0472 413 767 F 0472 413 767 M 340 2447796		A 2-4	48,00-70,00	48,00-70,00
9 K	**** Ferienwohnung Pardellerhof Florian Mitterrutzner Runggerstraße 1 - I-39040 Lüsen info@pardellerhof.com www.pardellerhof.com	T 0472 413 828		A 2-5	70,00-110,00	70,00-110,00
8 H	**** Ferienwohnung Plansol Hermann Kaneider Berger Str. 15 - I-39040 Lüsen info@plansol-hof.com www.plansol-hof.com	T 0472 413 745 F 0472 413 745		A 2-4 A 2-7	40,00-70,00 40,00-80,00	40,00-70,00 40,00-80,00
8 H	**** Ferienwohnung Villpederhof Josef Federspieler Berg 14 - I-39040 Lüsen villpederhof@dnet.it	T 0472 413 753 F 0472 413 753		A 2-4	50,00-80,00	50,00-80,00
10 L	**** Ferienwohnung Schmiedhof Waldtraud Nagler Petschieder Str. 32 - I-39040 Lüsen	T 0472 413 626 M 339 3209508		A 2-4	50,00-60,00	60,00-70,00

Lüsen

Lageplan & Tourist-Info Seite: 26-27

Lageplan	Kategorie Name des Betriebes Adresse E-mail und Internet	Telefon/z. Tel. Fax Mobil	Ausstattung	Vorsaison €	Hauptsaison €	
9 I	**** Ferienwohnungen Gedraz Martin Kier Rungger Str. 8 - I-39040 Lüsen gedrazerhof@akfree.it www.agriturismo.it/Gedrazerhof	T 0472 413 951		A 2 A 3-4 A 5	40,00 60,00-70,00 70,00-80,00	50,00 70,00-80,00 80,00-90,00
9 K	**** Ferienwohnung Watscherhof Egon Niederkofler Alter Rungger Weg 1 - I-39040 Lüsen nieego@dnet.it	T 0472 413 764		A 2-4 A 4-6	40,00-55,00 50,00-70,00	45,00-60,00 55,00-75,00
8 H	**** Ferienwohnung Wieserhof Johann Ploner Berg 6 - I-39040 Lüsen	T 0472 413 547		A 6	70,00-90,00	70,00-90,00



****** Schutzhütte Kreuzwiesen Alm**
 Herbert Hinteregger
 Rungger Str. 18
 I-39040 Lüsen
 Tel. 0472 413 714
 Fax 0472 413 714
 Mobil 333 748 48 80
 info@kreuzwiesenalm.com
 Schutzhütte auf 1924 m mit eigenen Almprodukten und Almkäserei

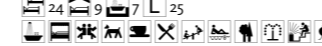

	VS €	HS €
ÜF	20,00-45,00	22,00-49,00
HP	35,00-58,00	38,00-72,00

Lageplan	Kategorie Name des Betriebes Adresse E-mail und Internet	Telefon/z. Tel. Fax Mobil	Ausstattung	Vorsaison €	Hauptsaison €	
9 H	**** Almhütte Rafreider Alm Franz Lamprecht Huben 8 - I-39040 Lüsner Alm info@luesneralm.it www.luesneralm.it	T 0472 413 700 M 338 5776410		Selbstversorger-Haus	60,00-70,00	80,00
7 I	**** Lüsner Almhüttl Robert Kaser Gschlierer Weg 1 - I-39040 Lüsner Alm bernadettkaser@hotmail.com	T 0472 413 678 M 3291094091		Selbstversorger-Haus	70,00	75,00 - 80,00

Brixen

Lageplan & Tourist-Info Tourismusverein Brixen (560 m – 2500 m)
 I-39042 Brixen | Tel. 0472 836 401 – Fax 0472 836 067 | info@brixen.org – www.brixen.org

Adlerbrückengasse	f4
Agnesweg	h3
Agostino-Agostini-Straße	d7
Albuingasse	g4
Alfred-Ammon-Straße	Industriezone
Altenmarktasse	e5-f5
Am Hohen Feld	d6
Am Rosslauf	d6
Am Schalderer Bachl	d6-d7
An der Ziggler Wiese	Industriezone
Angerweg	l4-m4
Bäckergasse	f5-g5
Bahnhofplatz	j7
Bahnhofstraße	h7-l7
Battisti Straße	d4-e4
Bernhard-Clesio Straße	i6-i8
Birkenweg	n4
Brennerstraße	a6-e5
Brunogasse	g4-g5
Burgfriedengasse	g7-g8
Campillstraße	i3-j3
Carduccistraße	g7-h7
Dantestraße	c7-h6
Domgasse	g5
Domplatz	g5
Don-Bosco-Straße	l4
Dorfstraße, St. Andrä	St. Andrä
Elvaser Straße	a2-f4
Erhardgasse	g5
Erlenweg	l7-m7
Fallmerayerstraße	h6
Feldthurner Straße	h7-j8
Fischzuchtweg	j5-k6
Franz-von-Unterrichter-Weg	m5-n5
Fugsdorf, St. Andrä	St. Andrä
Goethestraße	i5-i6
Graf-Leopold-von-Spauro-Straße	i5-i6
Griesgasse	f4
Große Lauben	f5
Großer Graben	f5
Hartmannsplatz	f6
Hartmannweg	a5-e4
Hartwiggasse	g4-h4
Hofburgplatz	g5
Hofgasse	g5
Ignaz-Mader-Straße	d7
Ignaz-Mitterer-Straße	h6-i6
Ignaz-Seidner-Straße	h2-i2
In der Flauge	St. Andrä
In der Klosterwiese	c6-c7
Ing.-Etzel-Straße	j7
Johann-Kravogl-Straße	Industriezone
Josef-Duile-Straße	Industriezone
Julius-Durst-Straße	n7
Kachleraustraße	d8-e8
Kapuzinergasse	h4
Karlspromenade	i1-n2
Kaspar-von-Kempter-Weg	f4
Kassianstraße	g5-i5
Kirchsteig	i3-n2
Kleine Lauben	f5-g5
Kleiner Graben	f6-g6
Koflerweg	l4
Köstlaner Straße	h3-j2
Kranebittweg	c3-d4
Kreuzgasse	g6
Laubendurchgang	f5
Linker Eisackdamm	h3-n6
Lüsner Straße	g1
Marconistraße	i5
Maria-Hueber-Platz	f4
Millander Au	j3-j4
Millander Weg	k3-l3
Mozartallee	i3-i6
Mühlgasse	g4
Neunerweg	d4-e4
Neustifter Weg	a6-c5
Obere Schutzengelgasse	f4
Ortnerweg	d3-e4
Oswald-von-Wolkenstein-Straße	l4-k4
Otto-von-Guggenberg-Straße	g3
Peter-Mayr-Straße	d6-e7
Pfarrplatz	f5
Pfeffersberger Straße	h7-i8
Platschweg	k3-m2
Plosestraße	h3-n3



Rappanlagen	f4-g3	Sarnser Straße	l4-n5	Seminargasse	g4	Trattengasse	e5-e6	Vinzenz-Gasser-Straße	b6-b7
Rechter Eisackdamm	h4-n7	Schießstandstraße	h3-h2	St.-Florian-Weg	l3	Truntnerweg	h1-i1	Vinzenz-Goller-Straße	i6-h6
Regensburger Allee	g6-h6	Schilfweg	l6-l7	St.-Johann-Weg	f7	Unterdrittelgasse	f3	Vinzenz-Goller-Weg, St. Andrä	St. Andrä
Rienzdammm	g3-f1	Schlachthausgasse	f4	St.-Josef-Straße	i3-j2	Untere Schutzengelgasse	f4	Weinbergstraße	c5-a4
Romstraße	f6	Schlipfgasse	f4	St.-Leonharder-Straße	St. Andrä	Venetostraße	h6-n8	Weißenturmstraße	f5-f4
Runggadgasse	g4-h4	Schwesternau	i4-j5	Stadelgasse	f6-e6	Verdistraße	h5	Weißblahnstraße	e6-e8
Säbenertordurchgang	f5	Seeburger Straße	e2-e1	Stufelser Gasse	f4	Vilsegweg	m4	Widmannbrückengasse	h4
Säbenertordgasse	f5	Seilbahnstraße, St. Andrä	St. Andrä	Tramötschweg	k3	Vintlerweg	k3-k2	Ziggelgasse	f4-g4

Vahrn | Neustift

Lageplan & Tourist-Info Tourismusverein Brixen (560 m – 2500 m)
I-39042 Brixen | Tel. 0472 836 401 – Fax 0472 836 067 | info@brixen.org – www.brixen.org

